IBC

International Business Corporation

MUJER CASUAL

2019

TENDENCIAS EN

PATRONES

Patrones sofisticados, clásicos y florales. Principalmente esta temporada tendremos un toque sofisticado y clásico en prendas como faldas, chaquetas, jersey y pantalones
en una variedad de materiales y combinaciones de colores, de esta manera podemos combinarlos y utilizarlos de acuerdo a nuestro estilo personal, sin excusa alguna.

PLAID-MANIA

TENDENCIA

IMPRESOS FLORALES

La tendencia que arrasará en otoño-invierno.
VESTIDOS, TÚNICAS Y BLUSAS, este tipo de prendas están llenas de flores., esta tendencia nos invita a vivir la naturaleza con forma excepcional.
La última tendencia que nos llama la atención, teniendo en cuenta los estampados florales del otoño, es el inmenso color de la ropa de la nueva colecciones de moda.
Los clásicos estampados no solo serán flores sobre fondos negros básicos, ya que los más vibrantes colores también renacen bajo este tipo de tendencia.
Aunque, está claro que los tonos de fondo neutros siempre será una opción fabulosa para no fallar.

BLUSAS

Elija blusas o suéteres con aplicaciones florales y tu serás el centro de atención donde quiera que vayas.

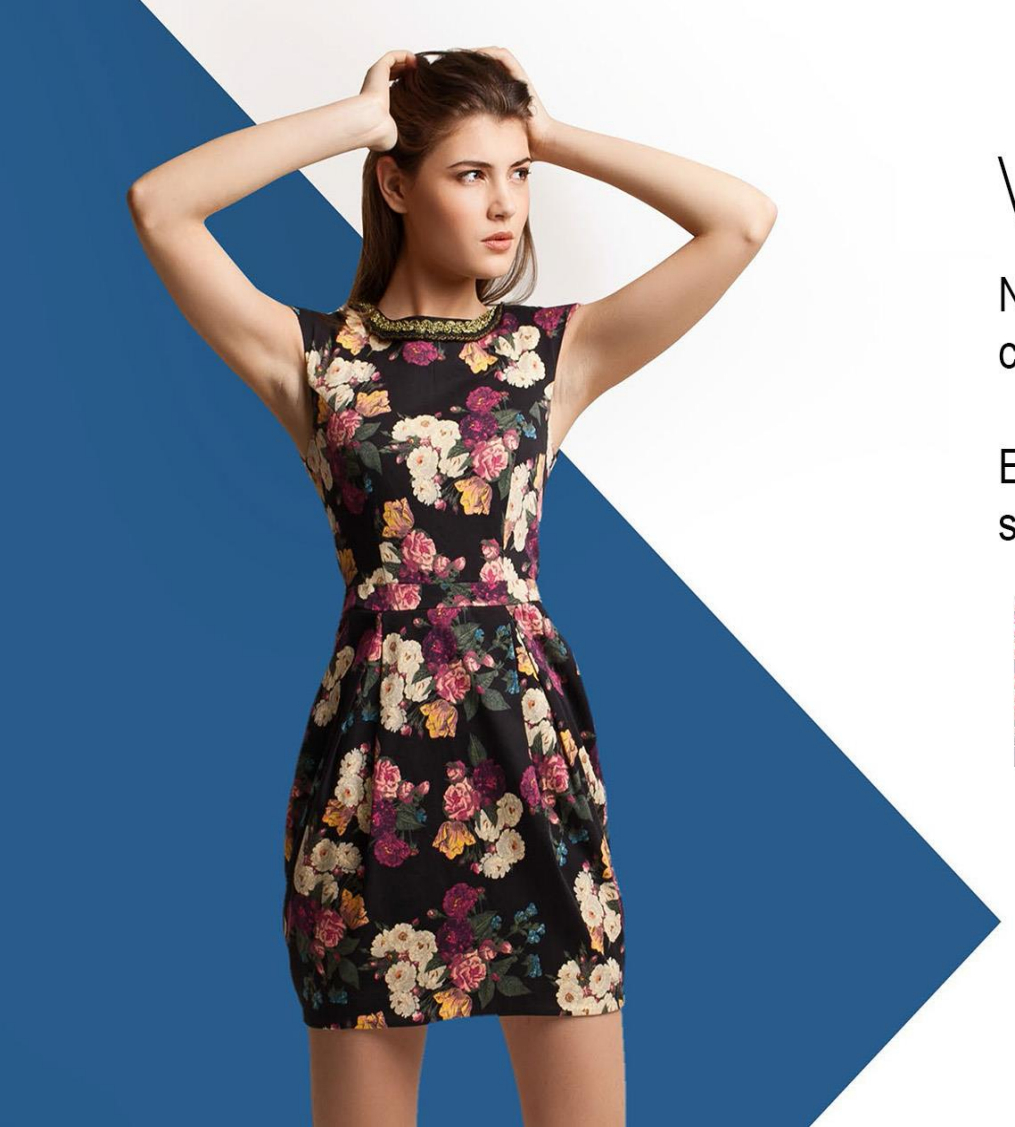

VESTIDOS FLORALES

Nada más bonito que un vestido con detalles florales.

Esta prenda será la imprescindible si sabes combinar correctamente.

TENDENCIA

AVES

Los pájaros son (nuevamente) la obsesión de la moda.
El estampado de pájaros promete invadir los armarios. Los bordados siempre han sido detalles que le dan a nuestro look un toque original y divertido.
Durante este otoño esta tendencia vuelve en su versión más femenina a recuperar el lugar que le corresponde.

TENDENCIA

CAMISA A RAYAS BLANCA Y AZUL

Que las camisas de rayas azules / blancas pueden parecer más un clásico de la moda con el que contar, pero también están más de moda que nunca. Con la creciente popularidad de las camisas, blusas, volantes y mangas llamativas, deberían emerger en diferentes estilos.

Las blusas de rayas azules / blancas viene en las formas mencionadas. El azul se mantiene bastante sutil y muy ligero, dando un ambiente sutil y sofisticado a ellos. Como las rayas son tan sutiles, funcionan como una pieza neutra, pero elegante.

La clave general aquí es no tener miedo de jugar con los botones o mangas.

Prueba las mangas remangadas o al revés.

TENDENCIA

PERLAS

Como la legendaria Coco Chanel solía decir, “Una mujer necesita ropa, y la ropa perlas”.

Durante la temporada Otoño-Invierno, las perlas jugaron un papel muy importante en los atuendos, engalanando cuellos, hombros, detalles en blusas, sueteres, pantalones y accesorios de moda como cinturones.

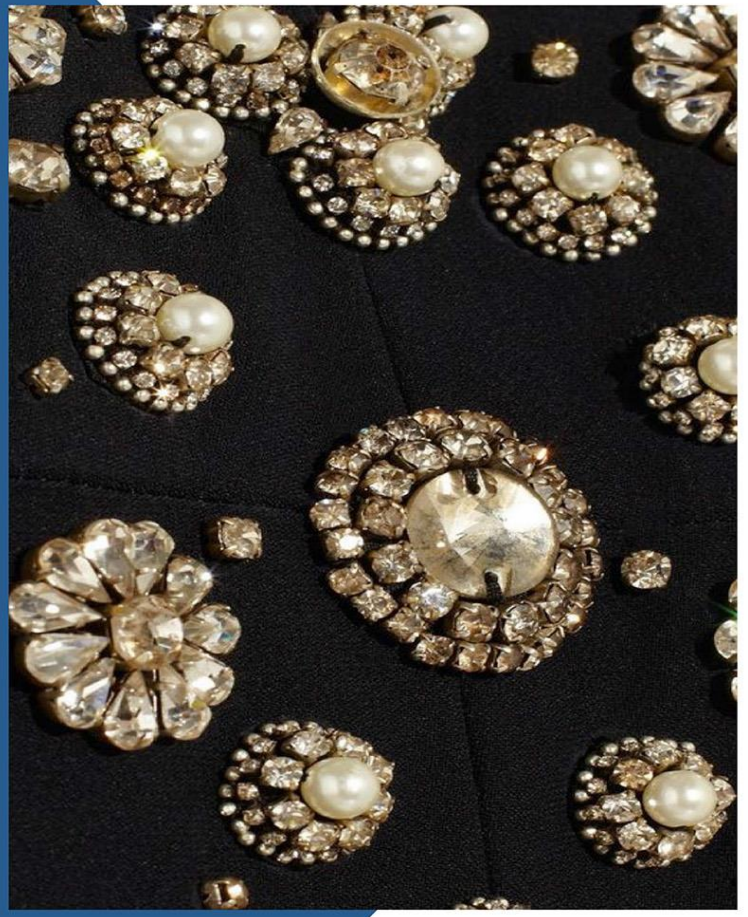

TENDENCIA

ESCOTES Y DETALLES ADORNADOS

Los escotes y detalles adornados brindan gran realce a la ropa de mujer, debido a que ya no es necesario preocuparse por la joyería adicional, puesto que ya forma parte de la prenda de vestir.
El truco es hacer una declaración sin ser demasiado excesivo.

TENDENCIA

VELVET

Una de las tendencias más versátiles durante la temporada Otoño-Invierno es el uso del elegante Terciopelo, no sólo para atuendos de fiesta, sino también para darle un toque de sofisticacion a la vida diaria.

Dale un poco de empuje y glamour al estilo de cualquier atuendo con la textura de terciopelo.

TENDENCIA

GAMUZA

Este Otoño, la gamuza es una de las texturas que se ha abierto camino en la moda, la cual ofrece textura suave y cómoda en épocas de frío.

La gamuza ofrece una adición fácil a cualquier armari y es combinable con diversas prendas, un básico de temporada.

TENDENCIA

ETHNIC-BOHO

La blusa campesina se ha convertido en un clásico para la época de calor, los bonitos bordados en algodón y diseños frescos, se ajustan perfectamente con jeans y/o pantalones cortos, combinados con unas coquetas gafas de sol.

Este estilo es juvenil y favorecedor, y se puede usar tanto en ciudad, pueblo o playa.

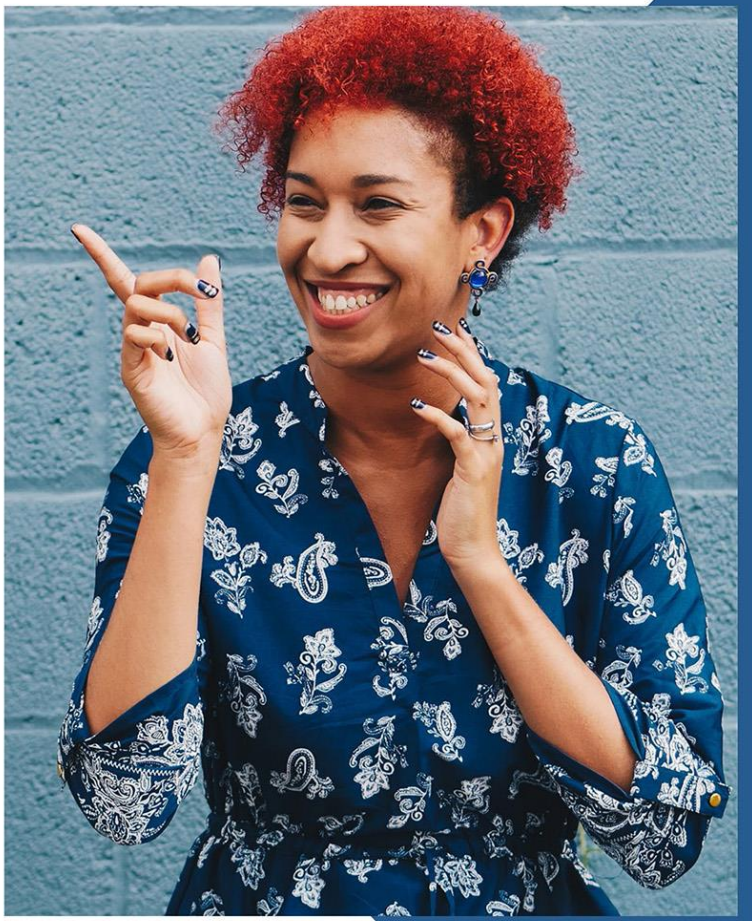

Las mangas acampanadas con volantes añaden la nota perfecta de femenino .

La túnica de popelina elástica ofrece gran comodidad y frescura, y enriquecido con el bello bordado y estampado, la hace una prenda única.

TENDENCIA

HOMBROS DESCUBIERTOS

Los suéteres con hombros descubiertos, se han puesto de moda, debido a la coqueterá que ofrecen; representada en el tejido trenzado, la cachemira y lana.

Revelan un poco de piel sin perder el aspecto de los suéteres clásicos como es el tejido y la comodidad.

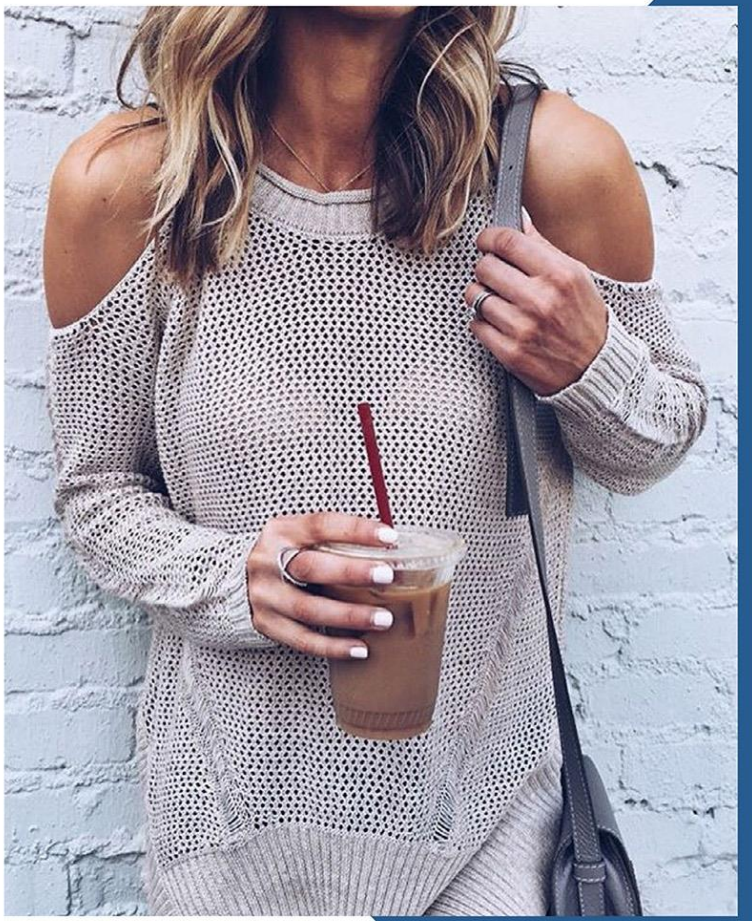

TENDENCIA

CHALECOS

El chaleco es una prenda increíble a utilizar durante el período de transición de una estación a otra.

El chaleco ayuda a darle a tu estilo un giro instántaneo a tu look de cada día.